

CASSA EDILE PISTOIA

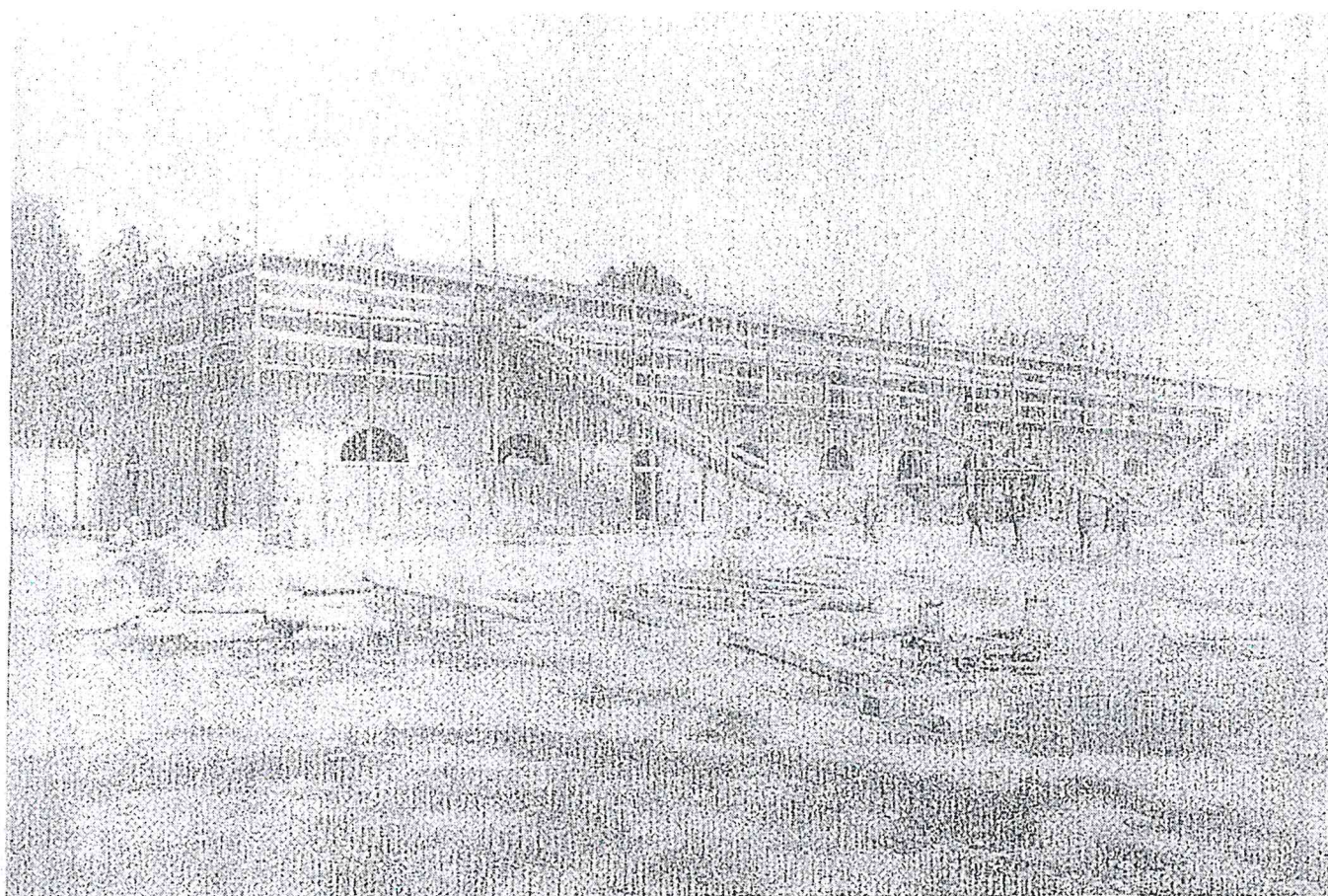

PRESTAZIONI EXTRA CONTRATTUALI
IN VIGORE DAL

1° aprile 2018

In data 20 marzo 2018, tra ANCE Toscana Nord e le rappresentanze sindacali Fillea-Cgil, Filca-Cisl e Feneal-Uil, è stato firmato un nuovo accordo che ha migliorato i trattamenti extra-contrattuali.

Requisiti per beneficiare delle prestazioni:

- Essere alle dipendenze di impresa iscritta alla CASSA EDILE DI PISTOIA ed in regola con gli adempimenti contributivi, conformemente al vigente C.C.N.L.

PRESTAZIONI

PREMIO STUDIO

Viene erogato annualmente a favore dei lavoratori regolarmente iscritti alla Cassa Edile che abbiano figli studenti conviventi e a carico, nelle seguenti misure:

- a) SCUOLA ELEMENTARE
€ 75,00 indipendentemente dal reddito familiare.
- b) SCUOLA MEDIA INFERIORE
€ 175,00 indipendentemente dal reddito familiare.
- c) SCUOLA MEDIA SUPERIORE
€ 200,00 indipendentemente dal reddito familiare.
- d) UNIVERSITA'
€ 300,00 (Frequenza o laurea con voto 100/110 e lode)

Documenti occorrenti:

Domande su apposito modulo da ritirare presso Cassa Edile

- Certificato di frequenza o fotocopia bollettini tasse universitarie
- Certificato di laurea
- Stato di famiglia o autocertificazione (solo primo anno)
- Codice fiscale dei figli studenti.

TERMINE DI PRESENTAZIONE DELLE DOMANDE:
30 GIUGNO DELL'ANNO SUCCESSIVO
RISPETTO ALL'INIZIO DELL'ANNO SCOLASTICO

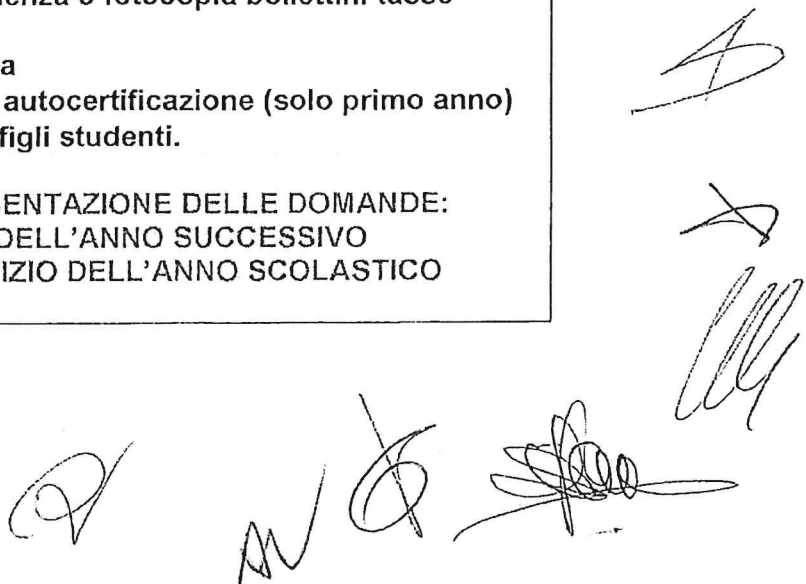
The bottom of the page features several handwritten signatures and initials. On the right side, there are three distinct signatures, with the top one being a simple 'S' and the others more complex. At the bottom center, there are several initials, including 'AN' and a large, stylized signature.

PREMIO MATRIMONIO

Viene erogato l'importo di € 852,00 ai lavoratori che risultino regolarmente iscritti alla Cassa Edile, a condizione che vi sia un'anzianità di iscrizione alla nostra Cassa pari a 2 anni.

Tale premio viene erogato una sola volta durante l'attività lavorativa.

N.B.

I seguenti periodi di sospensione dalla contribuzione alla Cassa Edile: cassa integrazione, distacco temporaneo ad altre Casse Edili e congedi parentali, non superiori a 6 mesi, non interrompono la maturazione del diritto.

- Documentazione da presentare:
 - domanda su apposito modella da ritirare presso la Cassa Edile
 - Certificato di matrimonio.

TERMINE DI RICHIESTA: 180 GIORNI DATA MATRIMONIO

INDENNITA' MALATTIA OLTRE IL 270° GIORNO E FINO AL 360°

Ai lavoratori che nel corso dell'anno superano il 270^o giorno di malattia (e non vi è nessuna erogazione da parte INPS) viene riconosciuta una indennità giornaliera di € 11,50 per tutti i giorni di calendario fino al 360^o.

Documentazione da presentare:

- Domanda su apposito modulo da ritirare presso la Cassa Edile.
- Certificati medici.



FORNITURA DI TUTE DA LAVORO E SCARPE
ANTINFORTUNISTICHE

Con scadenza annuale, viene fornita una tuta da lavoro ed un paio di scarpe antinfortunistiche ai lavoratori delle imprese iscritte. La fornitura viene fatta direttamente all'impresa.

- Condizione indispensabile per aver diritto alla fornitura è rappresentata dal limite minimo di 450 ore di anzianità personale nel semestre dal 1° ottobre al 31 marzo di ogni anno.



PREMIO GIOVANI

Per coloro che sono iscritti alla CEP prima del compimento del ventinovesimo anno di età (ovvero 28 anni e 364 giorni) e che maturino almeno 24 mesi di iscrizione regolare, effettiva e continuativa alla CEP, è previsto un premio di € 600,00.

Tale premio viene erogato una sola volta durante l'attività lavorativa.

N.B.

I seguenti periodi di sospensione dalla contribuzione alla Cassa Edile: cassa integrazione, distacco temporaneo ad altre Casse Edili e congedi parentali, non superiori a 6 mesi, non interrompono la maturazione del diritto.

Documentazione occorrente:

- Domanda su apposito modulo da ritirare presso la Cassa Edile

N.B. Coloro che hanno compiuto il 29^a anno devono presentare la richiesta entro 180 giorni da tale evento o dal compimento del 24° mese se successivo.



ASSEGNO INTEGRATIVO INVALIDITA' INAIL

In caso di invalidità per infortunio riconosciuto dall' INAIL, la Cassa Edile eroga una indennità di € 40,00 a punto fino dal 1% di invalidità.

Documentazione da presentare:

- Dichiarazione dell' INAIL attestante il punteggio riconosciuto.
- Domanda su modello da ritirare presso la Cassa Edile.

TERMINE DI PRESENTAZIONE : 3 MESI DALLA DATA DELLA
DICHIARAZIONE INAIL

L'infortunio che dà luogo all'invalidità deve essere accaduto durante il periodo di iscrizione alla Cassa Edile e il pagamento, accertato il diritto, avverrà anche se non si è più iscritti.

INDENNITA' MORTE PER MALATTIA O INFORTUNIO SUL LAVORO

In caso di morte del lavoratore a causa di malattia, infortunio sul lavoro o malattia professionale, la Cassa Edile eroga alla vedova o ai figli o, in mancanza di entrambi, alla madre o al padre convivente e a carico, i seguenti importi:

- € 2.841,00 per l'evento luttuoso;
- € 284,00 per ogni figlio a carico.

Il sussidio viene erogato purchè il lavoratore deceduto, al momento dell'evento, risulti in forza ad una impresa iscritta alla Cassa Edile ed in regola con i versamenti contributivi.

Documentazione da presentare:

- Domanda su modulo da ritirare presso la Cassa Edile
- Certificato di morte
- Atto attestante la qualità di erede.

TERMINE DI PRESENTAZIONE: 6 MESI DALL'AVVENUTO DECESSO.

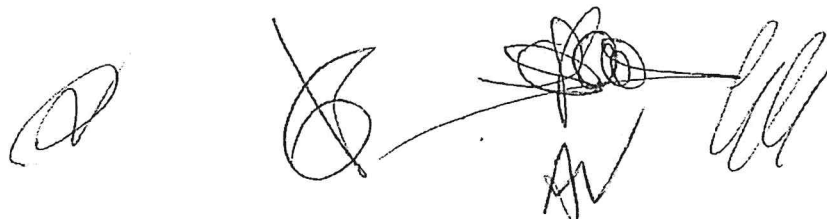
The bottom of the page features several handwritten signatures and initials. On the right side, there are two distinct signatures, one above the other. At the bottom center, there is a large, complex signature that appears to be a stylized 'A' or 'B' with a horizontal line extending to the right. To the left of this, there are several smaller, less legible initials and scribbles.